

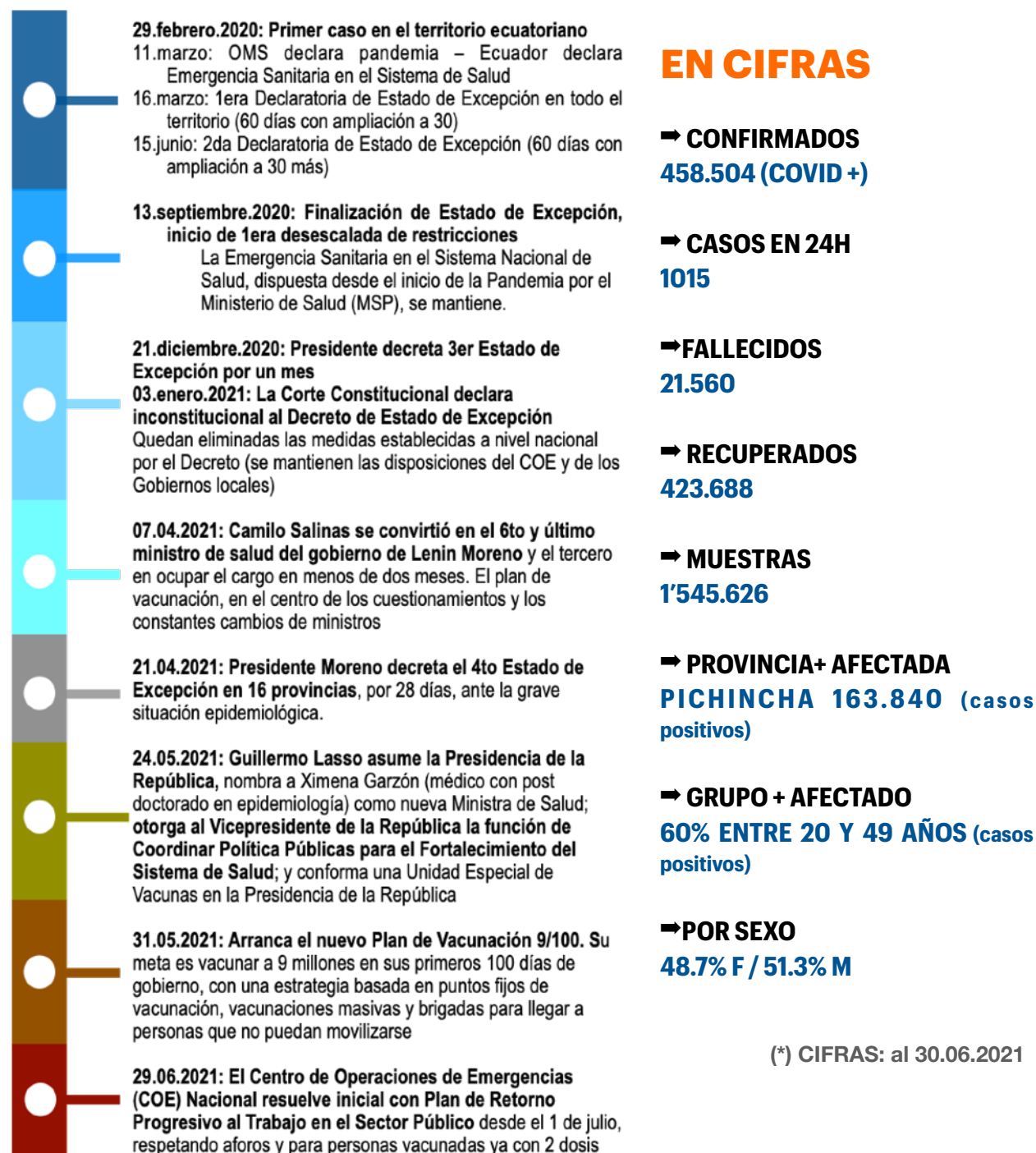

# ECUADOR – INFORME SITUACIÓN COVID -19

## JUNIO.2021

### EVOLUCIÓN DE LAS PRINCIPALES MEDIDAS



### EN CIFRAS

➔ **CONFIRMADOS**  
**458.504 (COVID +)**

➔ **CASOS EN 24H**  
**1015**

➔ **FALLECIDOS**  
**21.560**

➔ **RECUPERADOS**  
**423.688**

➔ **MUESTRAS**  
**1'545.626**

➔ **PROVINCIA+ AFECTADA**  
**PICHINCHA 163.840 (casos positivos)**

➔ **GRUPO + AFECTADO**  
**60% ENTRE 20 Y 49 AÑOS (casos positivos)**

➔ **POR SEXO**  
**48.7% F / 51.3% M**

(\*) CIFRAS: al 30.06.2021

# ECUADOR – INFORME SITUACIÓN COVID-19

## JUNIO.2021

### ➔ EVOLUCIÓN EPIDEMIOLÓGICA EN EL ÚLTIMO MES

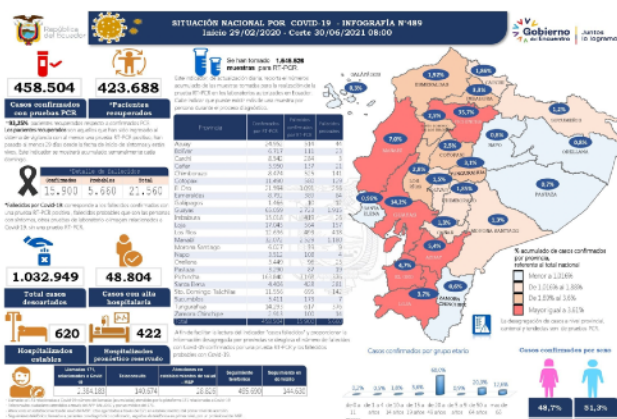

- **NÚMERO DE INFECTADOS HOSPITALIZADOS:** Al 30.06 de acuerdo al MSP, 1.044 personas están hospitalizadas: 422 con pronóstico reservado.
- Ecuador cuenta con 1.082 camas UCI para COVID19; la ocupación aún supera el 80%. En hospitalización el porcentaje de ocupación de pacientes contagiados con síntomas moderados es similar (81%).

- En las últimas semanas, la curva de casos confirmados ha seguido creciendo, registrando cada semana en promedio 7.300 positivos más.

### ➔ RESTRICCIONES Y DISPOSICIONES

- **QUITO MODIFICA DURACIÓN DE RESTRICCIÓN:** Desde el 1 de julio, la restricción de circulación, dentro del esquema “Hoy no circula” regirá desde las 07h00 hasta las 19h00. Las placas y los días de restricción se mantienen igual.
- **INGRESO AL PAÍS:** Desde el 1 de julio, se debe presentar una prueba negativa RT-PCR o antígeno, realizada hasta 72 horas antes al vuelo; o el carné de vacunación con el esquema completo y de al menos 14 días previo al vuelo.
- **PLAN RETORNO PROGRESIVO:** El 29 de junio el COE Nacional resolvió iniciar la implementación del Plan de Retorno Progresivo a las actividades laborales en el sector público desde el 1 de julio, para los funcionarios que recibieron el esquema completo de la vacuna y han transcurrido 14 días desde su aplicación.
  - Se mantendrán los aforos establecidos actualmente para estas instituciones; mientras el MSP y el Ministerio de Trabajo afinan las variables para el funcionamiento del Modelo de Medición de Riesgo Relativo con el que determinarán los aforos mes a mes (aumentarlos o disminuirlos según el riesgo).



## ECUADOR – INFORME SITUACIÓN COVID -19

JUNIO.2021



**4'091.026**  
PERSONAS  
VACUNADAS EN EL  
ECUADOR: 2'747.894  
1ERAS DOSIS Y  
1'343.132  
2DA DOSIS

**5'126.279**  
DOSIS HAN  
LLEGADO HASTA EL  
MOMENTO AL PAÍS  
(3 PROVEEDORES /  
AL 30.06.2021)

**12 DE JULIO**  
MSP ANUNCIA QUE  
SE ADELANTARÁ  
PARA ESTA FECHA  
EL INICIO DE LA  
VACUNACIÓN  
MASIVA

## VACUNACIÓN

- ➡ **PLAN DE VACUNACIÓN 9/100:** A un ritmo de vacunación promedio de 70 mil personas al día (MSP), avanza el plan de vacunación. A pesar del contratiempo con la entrega de las vacunas negociadas con Gansino, la Ministra de Salud manifestó que “se contará con vacunas suficientes para cumplir con el Plan”, cuya meta es vacunar 9 millones de personas en los primeros días de Gobierno (hasta agosto 31)
- ➡ **LLEGADA DE MÁS VACUNAS:** El Gobierno Nacional negoció con la farmacéutica SINOVAC la entrega de 7 millones de vacunas más, de las cuales 6 millones llegarían en julio, empezando el sábado 3 de julio con 2 millones. A los que se sumará esta semana la llegada de un nuevo lote de las dosis negociadas con Pfizer
- ➡ **DONACIÓN DE EE.UU.:** Dentro del programa iniciado por los Estados Unidos para compartir vacunas, está prevista la llegada a Ecuador el jueves 1 de julio de la primera entrega (1 millón 2 mil dosis) de la donación de 2 millones de dosis de Pfizer comprometidas con el Gobierno Nacional
- ➡ **SE ADELANTA EL CALENDARIO DE VACUNACIÓN:** El MSP anunció que del 5 al 11 de julio, se adelantará el Plan de Vacunación a la población entre 55 y 49 años; y a partir del 12 de julio se iniciará la Fase 3 denominada “No Contagio”, que continuará con grupos de edad, a partir de los 48 años
- ➡ **VACUNACIÓN A SECTOR PRODUCTIVO:** Para la Fase 3, el MSP contempla coordinar además la vacunación a personal de empresas que aporten con un centro de vacunación que cumpla con requisitos debidos, personal que realice la vacunación y los insumos necesarios (jeringuillas, equipos de protección, etc.)



# ECUADOR – INFORME SITUACIÓN COVID -19

## JUNIO.2021

---

### EN LOS MEDIOS

---

➡ **Ecuador: Los jóvenes son los que más se contagian de covid-19 y son los que menos reciben vacunas** / EL COMERCIO

El 11% de la población de 16 años en adelante está completamente vacunada en Ecuador, mientras los contagios de covid-19 siguen creciendo, sobre todo entre jóvenes...

➡ **El avance de la vacunación es muy desigual por provincias** / EXPRESO

Si bien es difícil que el porcentaje de población objetiva inmunizada sea exactamente igual en todas las provincias, las cifras del Ministerio de Salud Pública (MSP) sobre el avance del Plan Nacional de Vacunación 9/100 muestran notorias desigualdades....

➡ **El plan integral de control de la pandemia del MSP se basa en 10 pilares, ¿cuándo se implementará?** / EDICIÓN MÉDICA

La ministra de Salud Ximena Garzón ha asegurado en un conversatorio con medios de comunicación que el Ministerio de Salud Pública (MSP) cuenta con un comité de epidemiólogos que se reúne semanalmente para analizar las mejores estrategias en salud a implementarse para que “el país pueda salir de forma integral de la pandemia”...

➡ **Ecuador usará el 'riesgo relativo ocupacional' para determinar el ritmo de regreso al trabajo presencial en el sector público** / EDICIÓN MÉDICA

Los funcionarios públicos que ya tienen las dos dosis de la vacuna COVID-19 y que hayan pasado 14 días después de la segunda dosis, deberán incorporarse al trabajo en modalidad presencial a partir del 1 de julio. Esta es la última resolución del Comité de Operaciones de Emergencia (COE) Nacional...