

ECUADOR – INFORME SITUACIÓN COVID -19

FEBRERO.2021

EVOLUCIÓN DE LAS PRINCIPALES MEDIDAS

29.febrero.2020: Primer caso en el territorio ecuatoriano

11.marzo: OMS declara pandemia – Ecuador declara Emergencia Sanitaria en el Sistema de Salud

16.marzo: 1era Declaratoria de Estado de Excepción en todo el territorio (60 días con ampliación a 30)

15.junio: 2da Declaratoria de Estado de Excepción (60 días con ampliación a 30 más)

13.septiembre.2020: Finalización de Estado de Excepción, inicio de la desescalada de restricciones

Se eliminan la mayor parte de restricciones aplicadas desde el inicio de la pandemia

La Emergencia Sanitaria en el Sistema Nacional de Salud, dispuesta desde el inicio de la Pandemia por el Ministerio de Salud (MSP), se mantiene

Definición de medidas sanitarias necesarias, determinación de zonas de alerta sanitaria, identificación de grupos poblacionales en grave riesgo y coordinación de acciones. Atención permanente en los servicios públicos de salud Actualización continua de protocolos.

21.diciembre.2020: Presidente decreta 3er Estado de Excepción por un mes

03.enero.2021: La Corte Constitucional declara inconstitucional al Decreto que estableció el Estado de Excepción

Quedan eliminadas las medidas establecidas a nivel nacional por el Decreto (se mantienen las disposiciones del COE y de los Gobiernos locales)

12.enero.2021: COE Nacional emite protocolo para prevención de la propagación de COVID19 durante el proceso electoral del 7 de febrero

2.febrero.2021: COE Nacional dispone libre movilidad durante el feriado de carnaval (13 al 16 de febrero) "para incentivar el turismo, sin descuidar las medias de bioseguridad". Insta a los municipios a aplicar controles.

EN CIFRAS

➔ **CONFIRMADOS**
274.968 (COVID +)

➔ **CASOS EN 24H**
1.576

➔ **FALLECIDOS**
15.547

➔ **RECUPERADOS**
238.817

➔ **MUESTRAS**
974.132

➔ **PROVINCIA + AFECTADA**
PICHINCHA 96.600
(casos positivos)

➔ **GRUPO + AFECTADO**
60.8% ENTRE 20 Y 49 AÑOS (casos positivos)

➔ **TASA**
1.617 x/c 100mil hab.

(* CIFRAS: al 22.02.2021

ECUADOR – INFORME SITUACIÓN COVID-19 FEBRERO.2021

➔ EVOLUCIÓN EPIDEMIOLÓGICA EN EL ÚLTIMO MES

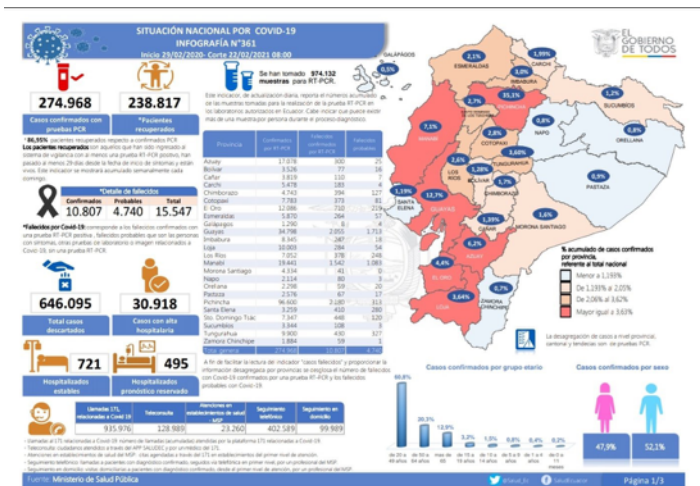

- **EL NÚMERO DE INFECTADOS HOSPITALIZADOS SE MANTIENE ALTO:** En comparación con diciembre de 2020, la cifra de contagiados hospitalizados -entre estables y con pronóstico reservado- se ha incrementado en un 44,7%
- Al 22.02.2021, de acuerdo al Ministerio de Salud, 1.216 personas se encuentran hospitalizadas: 495 con pronóstico reservado.
- Ecuador es el séptimo país de Sudamérica con más defunciones y el

octavo en número de casos.

- Las UCI de los hospitales continúan al límite en la mayoría de localidades del país.

➔ RESTRICCIONES VIGENTES Y PREVISIONES

- **NUEVO ESQUEMA DE RESTRICCIÓN CIRCULACIÓN EN QUITO:** Desde el 17 de febrero, todos los vehículos podrán circular -dependiendo del número de placa- 3 de los 5 días laborables y se restringen 2; sábado y domingo son de libre circulación ➔ [DETALLES](#)
- **TRABAJO:** Seguir privilegiando el teletrabajo, en los casos posibles.
- **AFORO:** 50% centros comerciales, restaurantes y transporte público; 30% cines, teatros y auditorios.
- **SE ANALIZA REGRESO A CLASES:** Comité de Operaciones de Emergencia (COE) Nacional aprobó el retorno progresivo de planteles educativos rurales y dispuso la suspensión de los planes en zonas urbanas hasta el 28 de febrero, en que se volverá a evaluar la situación epidemiológica. 451 centros ya tienen planes autorizados; de ellos, 366 con máximo 35 alumnos se ubican en zonas rurales. El Ministerio de Educación afirma que se incluirán maestros como prioritarios para la vacunación.

ECUADOR – INFORME SITUACIÓN COVID -19

FEBRERO.2021



16.380

VACUNAS DE
PFIZER LLEGARON
EL 17 DE FEBRERO;
CON ESTE 2DO
LOTE SUMAN:
24.570 DOSIS

60%

DE LA POBLACIÓN
SERÍA VACUNADA
EN EL 2021, SEGÚN
SOSTIENE EL MSP

18 MILLONES

DE VACUNAS
ESTARÍAN YA
NEGOCIADAS PARA
2021, DE ACUERDO
A LAS
AUTORIDADES

PRINCIPALES ANUNCIOS SOBRE LAS VACUNAS

➡ **FASE “O” / PLAN PILOTO:** Según información del Ministerio de Salud (MSP), con la llegada de la segunda remesa de vacunas de Pfizer, se completaría la vacunación (primeras y segundas dosis) del grupo objetivo inicial de esta fase: 6.228 personas de 99 hospitales COVID públicos y privados del país y adultos mayores de 18 centros gerontológicos públicos y privados del país y su personal.

➡ **VACUNACIÓN A TODO EL PERSONAL DE SALUD:** El MSP anunció el 15 de febrero que ampliará la Fase “0” para llegar al 100% del personal de salud de los 99 hospitales COVID-19, así como de los adultos mayores de los centros gerontológicos y a su personal. Para esto requeriría de 71.082 dosis

FASE 0	FASE 1	FASE 2	FASE 3
<ul style="list-style-type: none"> Personal sanitario hospitales Covid-19 públicos y privados Adultos mayores, centros geriátricos y sus trabajadores públicos y privados 	<ul style="list-style-type: none"> Personal de salud en general Fuerzas del orden y bomberos Grupos vulnerables Personal recolección desechos Profesores de todos los niveles Personal sectores estratégicos 	<ul style="list-style-type: none"> Población de 18 años en adelante de acuerdo al suministro progresivo de vacunas que que reciba el país 	<ul style="list-style-type: none"> Grupos de población restante Otros grupos objetivos de acuerdo a evidencia científica como mujeres embarazadas

ECUADOR – INFORME SITUACIÓN COVID -19 FEBRERO.2021

- ➡ **FASE 1:** De acuerdo al Plan del Vacunación del MSP se vacunará en esta Fase a 1'815.635 personas (10% de la población aprox.), para las cuales se requerirán de 3'631.270 dosis.
- ➡ **ENTREGAS:** Según el cronograma del Plan del MSP, se tienen pactadas las entregas de 3'162.190 dosis hasta junio de 2021.

PROVEEDOR DE VACUNA	CANTIDAD NEGOCIADA (")
Pfizer	6 Millones
AstraZeneca / Oxford	5,04 Millones
COVAX	7,05 Millones
TOTAL DOSIS	18,9 Millones

(*) FUENTE: MSP

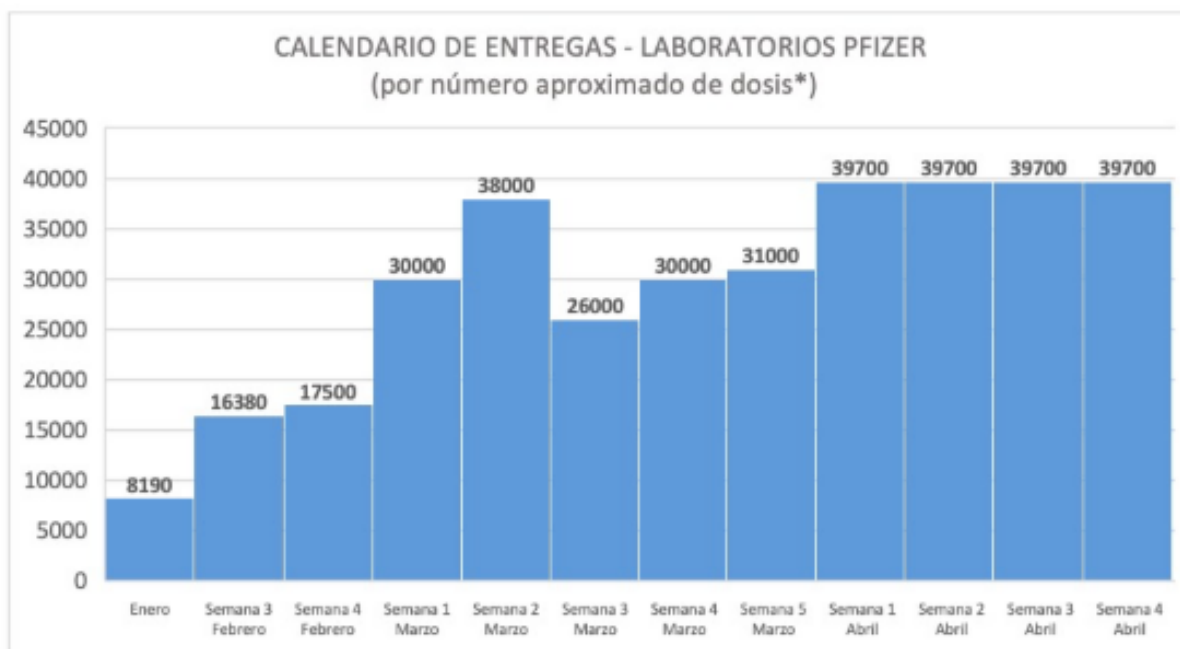

*Cronograma de entrega por semanas y número de dosis enviado por laboratorios Pfizer al 15 de febrero de 2021, sujeto a cambios.

*Cada semana, el equipo del Ministerio de Salud Pública y del laboratorio Pfizer confirmarán cuál es el dato exacto de las dosis a entregarse la semana siguiente, por si hubiera algún cambio por temas logísticos.

(*) FUENTE: WEB MSP

ECUADOR – INFORME SITUACIÓN COVID -19

FEBRERO.2021

ESCENARIO

DESARROLLO PROCESO DE VACUNACIÓN

- ➡ **MINISTRO DE SALUD EN MEDIO DE CUESTIONAMIENTOS:** En enero se reveló que los familiares del Ministro Juan Carlos Zevallos fueron vacunados en un centro privado con dosis del primer lote que llegó al país y que procedían de las vacunas designadas a una institución pública.
- ➡ **INVITACIONES A UNIVERSIDADES:** El Ministerio de Salud Pública habría enviado invitaciones a autoridades académicas de universidades del país para que reciban la vacuna contra el COVID-19. En respuesta, varios rectores declinaron públicamente el ofrecimiento.
- ➡ **JUICIO POLÍTICO EN TRÁMITE:** El 20 de febrero la Asamblea Nacional dio paso a dos pedidos de Juicio Político en contra del Ministro Zevallos; el trámite iniciará el 22 de marzo. Irregularidades en el manejo de la pandemia; alteraciones en el proceso de vacunación contra el COVID-19; las acciones y omisiones en la entrega fraudulenta de carnés de discapacidad; falta de equipos de seguridad para los médicos, la adquisición insuficiente de pruebas de diagnóstico, desabastecimiento de vacunas y medicamentos durante la pandemia, son parte de las causales que serán analizadas.
- ➡ **CONTRALORÍA EXAMINA ADQUISICIÓN Y PLAN DE VACUNACIÓN:** Este 22 de febrero arrancó la investigación de la Contraloría General del Estado, con el análisis de las operaciones efectuadas por el MSP entre el 1 de agosto de 2020 y el 19 de febrero de 2021.
- ➡ **PEDIDOS DE MUNICIPIOS Y SECTOR PRIVADO:** Piden licencia al Gobierno para negociar más vacunas, ante lo que califican como “lento proceso”. Solicitaron en carta al Presidente de la República que “...autorice y genere las condiciones necesarias para que los gobiernos locales y las empresas privadas puedan iniciar los procesos de compra e importación de vacunas contra el COVID-19 lo antes posible”.

ECUADOR – INFORME SITUACIÓN COVID -19

FEBRERO.2021

EN LOS MEDIOS

- ➡ [Ecuador no ha desarrollado un plan nacional de vacunación contra COVID-19, según se analizó en la Asamblea Nacional](#) / EL UNIVERSO
“El Ecuador no ha desarrollado hasta la fecha un plan nacional de vacunación”, afirmó Enrique Terán, docente e investigador de la Universidad San Francisco de Quito, quien compareció este 22 de febrero ante la Comisión de Salud de la Asamblea Nacional...

- ➡ [Sociedad de Salud Pública solicita un plan coherente de vacunación contra la COVID19](#) / EDICIÓN MÉDICA
La Sociedad Ecuatoriana de Salud Pública (SESP), tras calificar de “insuficiente y errática” la información oficial sobre el proceso de inmunización en Ecuador, ha solicitado al gobierno y a la autoridad sanitaria “elaborar y difundir un plan coherente de vacunación” contra la COVID-19...

- ➡ [Agotados, con estrés y con otras dolencias viven médicos que ‘batallan’ a diario contra el COVID-19 en Ecuador](#) / EL UNIVERSO
Perder a los pacientes, además de guardias que se duplican, entre lo más duros, dicen. Testimonios de médicos ecuatorianos...

- ➡ ['Falta plan de vacunación para recuperación plena'](#) / EL COMERCIO
Entrevista al presidente de la Federación Nacional de Cámaras de Industrias del Ecuador: *“Hasta hoy, apenas han llegado 24 000 dosis; es decir, muy pocos ecuatorianos, un 0,04% de la población, podrían acceder a la vacunación... Es penoso que no se hayan cumplido los anuncios y cronogramas del Gobierno”...*

- ➡ [Contraloría inicia auditoría al proceso de adquisición de vacunas COVID-19 por parte del MSP](#) / EDICIÓN MÉDICA
Tiene 92 días para analizar las acciones ejecutadas por esta cartera de Estado...

- ➡ [¿Cuándo podré vacunarme contra la COVID-19? Esta calculadora lo averigua por ti](#) / EXPRESO
La Calculadora de Turno de Vacunación, una herramienta digital que estima el tiempo y personas que están delante de cada ciudadano de un determinado país para poder acceder a la vacunación contra el coronavirus...